НАЦИОНАЛЬНЫЕ ПРОЕКТЫ:

ЦЕЛЕВЫЕ ПОКАЗАТЕЛИ И ОСНОВНЫЕ РЕЗУЛЬТАТЫ

На основе паспортов национальных проектов,
утвержденных президиумом Совета при Президенте Российской Федерации
по стратегическому развитию и национальным проектам 24 декабря 2018 г.

Москва, 2019 г.

НАЦИОНАЛЬНЫЙ ПРОЕКТ

ДЕМОГРАФИЯ

СРОКИ РЕАЛИЗАЦИИ: 01.01.2019 – 31.12.2024

ЦЕЛИ И ЦЕЛЕВЫЕ ПОКАЗАТЕЛИ:

1. Увеличение ожидаемой продолжительности здоровой жизни до 67 лет
2. Увеличение суммарного коэффициента рождаемости до 1,7 на одну женщину
3. Увеличение доли граждан, ведущих здоровый образ жизни
4. Увеличение до 55% доли граждан, систематически занимающихся физической культурой и спортом

ФЕДЕРАЛЬНЫЕ ПРОЕКТЫ, ВХОДЯЩИЕ В НАЦИОНАЛЬНЫЙ ПРОЕКТ:

Бюджет национального проекта

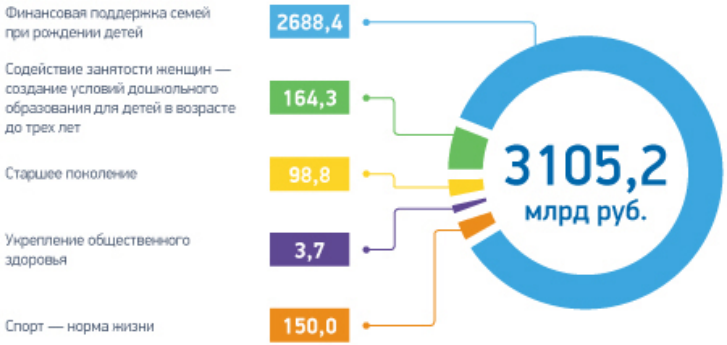

ИСТОЧНИКИ: 2973,4 млрд руб. – федеральный бюджет, 78,1 млрд руб. – бюджеты субъектов РФ, 53,7 млрд руб. – государственные внебюджетные фонды

КУРАТОР
Т. А. ГОЛИКОВА
Заместитель Председателя Правительства РФ

РУКОВОДИТЕЛЬ
М. А. ТОПИЛИН
Министр труда и социальной защиты РФ

АДМИНИСТРАТОР
А. В. ВОВЧЕНКО
Первый заместитель Министра труда и социальной защиты РФ

1.1 СНИЖЕНИЕ СМЕРТНОСТИ НАСЕЛЕНИЯ СТАРШЕ ТРУДОСПОСОБНОГО ВОЗРАСТА (НА 1000 ЧЕЛ.)

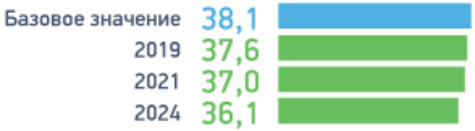

70% охват лиц старше трудоспособного возраста профилактическими осмотрами, включая диспансеризацию, к концу 2024 г.

85 субъектов РФ внедрят систему долговременного ухода, социального обслуживания и медицинской помощи гражданам пожилого возраста и инвалидам к концу 2024 г.

90% пенсионеров, у которых выявлены заболевания и патологические состояния, будут находиться под диспансерным наблюдением к концу 2024 г.

Новые региональные гериатрические центры и геронтологические отделения

Профессиональное обучение и дополнительное профессиональное образование лиц предпенсионного возраста (тыс. чел.)*

2 УВЕЛИЧЕНИЕ СУММАРНОГО КОЭФФИЦИЕНТА РОЖДАЕМОСТИ (РОЖДЕННЫХ ДЕТЕЙ НА ОДНУ ЖЕНЩИНУ)

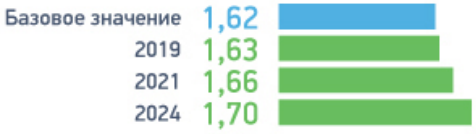

* Нарастающим итогом

ДЕМОГРАФИЯ

Ежемесячные выплаты на первого ребенка (тыс. семей)*

2019	237,7
2021	657,0
2024	1120,1

Ежемесячные выплаты семьям, имеющим трех и более детей (тыс. семей)*

2019	68,0
2021	205,9
2024	415,9

Ипотечные кредиты (займы), предоставленные кредитными организациями и АО «ДОМ.РФ» семьям, имеющим двух и более детей, по ставке 6% годовых (тыс. семей)

2019	20
2021	125
2024	185

1,6 млн семей, имеющих двух и более детей, получат материнский капитал к концу 2021 г.

450 тыс. циклов экстракорпорального оплодотворения семьям, страдающим бесплодием, проведут за счет средств ОМС в 2019-2024 гг.

Переобучение и повышение квалификации женщин в период отпуска по уходу за ребенком в возрасте до трех лет (тыс. чел.)

2020	40
2021	80
2024	230

255 тыс. новых мест в детских садах для детей в возрасте до 3 лет, в том числе с обеспечением необходимых условий пребывания для детей с ОВЗ и детей-инвалидов, будут созданы до конца 2021 г.

8,6 тыс. групп дошкольного образования, присмотра и ухода за детьми дошкольного возраста будут созданы к концу 2024 г.

3.1 ОБРАЩАЕМОСТЬ В МЕДИЦИНСКИЕ ОРГАНИЗАЦИИ ПО ВОПРОСАМ ЗДОРОВОГО ОБРАЗА ЖИЗНИ (ТЫС. ЧЕЛ.)

Базовое значение	1676
2019	1861
2021	2248
2024	2997

3.2 ЧИСЛО ЛИЦ, КОТОРЫМ РЕКОМЕНДОВАНЫ ИНДИВИДУАЛЬНЫЕ ПЛАНЫ ПО ЗДОРОВОМУ ОБРАЗУ ЖИЗНИ (ПАСПОРТА ЗДОРОВЬЯ) В ЦЕНТРАХ ЗДОРОВЬЯ (МЛН ЧЕЛ.)

Базовое значение	4,0
2019	4,2
2021	4,7
2024	5,5

Адресные образовательные и просветительские программы по вопросам здорового питания:

	Регионы	Участники (млн чел.)
2021	45	10
2024	80	30

33,2 млн чел. примут участие в корпоративных программах, содержащих наилучшие практики по укреплению здоровья работников в 85 субъектах РФ, к середине 2022 г.

100% муниципальных образований внедрят программы общественного здоровья к концу 2024 г.

Число субъектов РФ, которые внедрили модели организации и функционирования центров общественного здоровья

2019	8
2021	45
2024	85

23,6 млн демонстраций по ТВ, радио и в Интернет в рамках проведения двух информационно-коммуникационных кампаний в рамках реализации проекта «Укрепление общественного здоровья» в 2019-2024 гг.

4 ДОЛЯ ГРАЖДАН, СИСТЕМАТИЧЕСКИ ЗАНИМАЮЩИХСЯ ФИЗИЧЕСКОЙ КУЛЬТУРОЙ И СПОРТОМ (%)

Базовое значение	36,8
2019	40,3
2021	45,2
2024	55,0

* Нарастающим итогом

Информация о региональных проектах

№	Наименование регионального проекта	№ и дата распоряжения Коллегии АКО	Куратор регионального проекта	Руководитель регионального проекта
Национальный проект «Здравоохранение»				
1	Развитие системы оказания первичной медико-санитарной помощи	606-р от 11.12.2018	Заместитель Губернатора Кемеровской области (по вопросам социального развития) Е.И. Малышева	И.о. начальника департамента охраны здоровья населения Кемеровской области М.В. Малин
2	Борьба с сердечно-сосудистыми заболеваниями	607-р от 11.12.2018		
3	Борьба с онкологическими заболеваниями	603-р от 11.12.2018		
4	Программа развития детского здравоохранения, включая создание современной инфраструктуры оказания медицинской помощи детям	605-р от 11.12.2018		
5	Обеспечение медицинских организаций системы здравоохранения Кемеровской области квалифицированными кадрами	609-р от 11.12.2018		
6	Создание единого цифрового контура в здравоохранении на основе единой государственной информационной системы в сфере здравоохранения (ЕГИСЗ)	604-р от 11.12.2018		
7	Развитие экспорта медицинских услуг Кемеровской области	610-р от 11.12.2018		

Информация о региональных проектах

№	Наименование регионального проекта	№ и дата распоряжения Коллегии АКО	Куратор регионального проекта	Руководитель регионального проекта
Национальный проект «Образование»				
8	Современная школа	615-р от 11.12.2018, 167-р от 15.03.2019	Заместитель Губернатора Кемеровской области (по вопросам образования и науки) Е.А. Пахомова	Начальник департамента образования и науки Кемеровской области А.В. Чепкасов
9	Успех каждого ребенка	616-р от 11.12.2018		
10	Поддержка семей, имеющих детей	617-р от 11.12.2018		
11	Цифровая образовательная среда	618-р от 11.12.2018		
12	Учитель будущего	619-р от 11.12.2018, 139-р от 05.03.2019		
13	Молодые профессионалы (Повышение конкурентоспособности профессионального образования)	620-р от 11.12.2018, 238-р от 17.04.2019		
14	Новые возможности для каждого	621-р от 11.12.2018		
15	Социальная активность	613-р от 11.12.2018		Начальник департамента молодежной политики и спорта Кемеровской области А.А. Пятовский

Информация о региональных проектах

№	Наименование регионального проекта	№ и дата распоряжения Коллегии АКО	Куратор регионального проекта	Руководитель регионального проекта
Национальный проект «Жилье и городская среда»				
16	Жилье	626-р от 11.12.2018	Заместитель Губернатора Кемеровской области (по строительству) Г.В. Орлов	Начальник департамента строительства Кемеровской области И.А. Печеркина
17	Обеспечение устойчивого сокращения непригодного для проживания жилищного фонда	628-р от 11.12.2018; 8-р от 18.01.2019		
18	Формирование комфортной городской среды	636-р от 11.12.2018, 194-р от 27.03.2019	Первый заместитель Губернатора Кемеровской области В.Н. Телегин	Начальник департамента жилищно-коммунального и дорожного комплекса Кемеровской области К.А. Десяткин

Информация о региональных проектах

№	Наименование регионального проекта	№ и дата распоряжения Коллегии АКО	Куратор регионального проекта	Руководитель регионального проекта
Национальный проект «Экология»				
19	Чистый воздух	637-р от 11.12.2018	Заместитель Губернатора Кемеровской области (по промышленности, транспорту и экологии) А.А. Панов	Начальник департамента природных ресурсов и экологии Кемеровской области С.В. Высоцкий
20	Чистая вода	635-р от 11.12.2018	Первый заместитель Губернатора Кемеровской области В.Н. Телегин	Начальник департамента жилищно-коммунального и дорожного комплекса Кемеровской области К.А. Десяткин
21	Сохранение лесов	614-р от 11.12.2018, 239-р от 17.04.2019	Заместитель Губернатора Кемеровской области (по агропромышленному комплексу) А.В. Харитонов	И.о. начальника департамента лесного комплекса Кемеровской области Д.С. Семенов

Информация о региональных проектах

№	Наименование регионального проекта	№ и дата распоряжения Коллегии АКО	Куратор регионального проекта	Руководитель регионального проекта
Национальный проект «Безопасные и качественные автомобильные дороги»				
22	Дорожная сеть, общесистемные меры развития дорожного хозяйства	639-р от 11.12.2018	Первый заместитель Губернатора Кемеровской области В.Н. Телегин	Начальник департамента жилищно-коммунального и дорожного комплекса Кемеровской области К.А. Десяткин

Информация о региональных проектах

№	Наименование регионального проекта	№ и дата распоряжения Коллегии АКО	Куратор регионального проекта	Руководитель регионального проекта
Национальный проект «Малое и среднее предпринимательство и поддержка индивидуальной предпринимательской инициативы»				
23	Улучшение условий ведения предпринимательской деятельности	632-р от 11.12.2018	Заместитель Губернатора Кемеровской области (по инвестициям, инновациям и предпринимательству) А.В. Крупин	Начальник департамента по развитию предпринимательства и потребительского рынка Кемеровской области В.В. Трихина
24	Расширение доступа субъектов малого и среднего предпринимательства к финансовой поддержке, в том числе к льготному финансированию	633-р от 11.12.2018		
25	Акселерация субъектов малого и среднего предпринимательства	634-р от 11.12.2018		
26	Популяризация предпринимательства	631-р от 11.12.2018		
27	Создание системы поддержки фермеров и развитие сельской кооперации	627-р от 11.12.2018	Заместитель Губернатора Кемеровской области (по агропромышленному комплексу) А.В. Харитонов	Начальник департамента сельского хозяйства и перерабатывающей промышленности Кемеровской области А.В. Ариткулов

Информация о региональных проектах

№	Наименование регионального проекта	№ и дата распоряжения Коллегии АКО	Куратор регионального проекта	Руководитель регионального проекта
Национальная программа «Цифровая экономика Российской Федерации»				
28	Информационная инфраструктура	641-р от 11.12.2018	Заместитель Губернатора Кемеровской области (по экономическому развитию) К.Г. Венгер	И.о. начальника департамента информационных технологий Кемеровской области О.М. Утенкова
29	Информационная безопасность	642-р от 11.12.2018		
30	Цифровое государственное управление	643-р от 11.12.2018		
31	Кадры для цифровой экономики	622-р от 11.12.2018	Заместитель Губернатора Кемеровской области (по вопросам образования и науки) Е.А. Пахомова	Начальник департамента образования и науки Кемеровской области А.В. Чепкасов

Информация о региональных проектах

№	Наименование регионального проекта	№ и дата распоряжения Коллегии АКО	Куратор регионального проекта	Руководитель регионального проекта
Национальный проект «Демография»				
32	Создание условий для осуществления трудовой деятельности женщин, имеющих детей, включая достижение 100-процентной доступности (к 2021 году) дошкольного образования для детей в возрасте до трех лет	623-р от 11.12.2018	Заместитель Губернатора Кемеровской области (по вопросам образования и науки) Е.А. Пахомова	Начальник департамента образования и науки Кемеровской области А.В. Чепкасов
33	Финансовая поддержка семей при рождении детей	611-р от 11.12.2018; 218-р от 10.04.2019	Заместитель Губернатора Кемеровской области (по вопросам социального развития) Е.И. Малышева	Начальник департамента социальной защиты населения Кемеровской области Е.А. Воронина
34	Разработка и реализация программы системной поддержки и повышения качества жизни граждан старшего поколения («Старшее поколение»)	602-р от 11.12.2018		И.о. начальника департамента охраны здоровья населения Кемеровской области М.В. Малин
35	Формирование системы мотивации граждан к здоровому образу жизни, включая здоровое питание и отказ от вредных привычек	608-р от 11.12.2018		
36	Спорт - норма жизни	612-р от 11.12.2018	Первый заместитель Губернатора Кемеровской области В.Н. Телегин	Начальник департамента молодежной политики и спорта Кемеровской области А.А. Пятовский

Информация о региональных проектах

№	Наименование регионального проекта	№ и дата распоряжения Коллегии АКО	Куратор регионального проекта	Руководитель регионального проекта
Национальный проект «Культура»				
37	Обеспечение качественно нового уровня развития инфраструктуры культуры	624-р от 11.12.2018	Первый заместитель Губернатора Кемеровской области В.Н. Телегин	И.о. начальника департамента культуры и национальной политики Кемеровской области М.А. Евса
38	Создание условий для реализации творческого потенциала нации	624-р от 11.12.2018		
39	Цифровизация услуг и формирование информационного пространства в сфере культуры	624-р от 11.12.2018		

Информация о региональных проектах

№	Наименование регионального проекта	№ и дата распоряжения Коллегии АКО	Куратор регионального проекта	Руководитель регионального проекта
Национальный проект «Международная кооперация и экспорт»				
40	Промышленный экспорт Кемеровской области	630-р от 11.12.2018	Заместитель Губернатора Кемеровской области (по промышленности, транспорту и экологии) А.А. Панов	Начальник департамента промышленности Кемеровской области Л.В. Старосвет
41	Экспорт продукции АПК в Кемеровской области	625-р от 11.12.2018	Заместитель Губернатора Кемеровской области (по агропромышленному комплексу) А.В. Харитонов	Начальник департамента сельского хозяйства и перерабатывающей промышленности Кемеровской области А.В. Ариткулов
42	Системные меры содействия международной кооперации и экспорта в Кемеровской области	629-р от 11.12.2018	Заместитель Губернатора Кемеровской области (по инвестициям, инновациям и предпринимательству) А.В. Крупин	Начальник департамента инвестиций и стратегического развития Кемеровской области Е.В. Чурина

Информация о региональных проектах

№	Наименование регионального проекта	№ и дата распоряжения Коллегии АКО	Куратор регионального проекта	Руководитель регионального проекта
Национальный проект "Повышение производительности труда и поддержка занятости"				
43	Адресная поддержка повышения производительности труда на предприятиях	280-р от 08.05.2019	Заместитель Губернатора Кемеровской области (по экономическому развитию) Венгер К.Г.	Начальник департамента труда и занятости населения Кемеровской области Шамгунов Д.А.